COMPLEX TRADE
Профессиональное оборудование для кухни

8-495-542-29-00
125212, Москва, Кронштадтский б-р, 7а

Коммерческое предложение от 02.06.2025

Витрина холодильная Koreco VRX 955-380 (395II)

Цена с НДС: 46 416 руб.

Артикул: **584960**

Под заказ

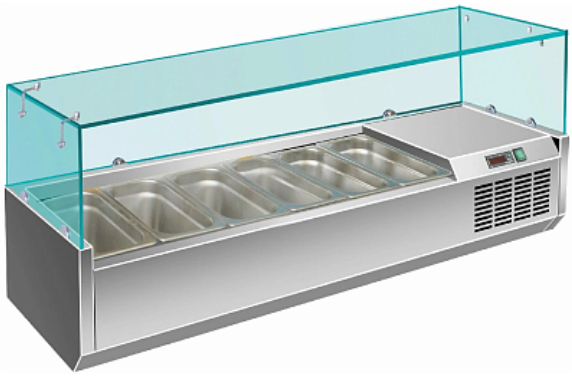

Гарантия	12 мес.
Страна-производитель	Ю. Корея
Температурный режим, °C	от 4 до 8
Исполнение	со стеклом
Тип охлаждения	статическое
Кол-во гастроемкостей	3
Подключение, В	220
Мощность, кВт	0.18
Ширина, мм	955
Глубина, мм	395
Высота, мм	435
Вес (без упаковки), кг	37
Вес (с упаковкой), кг	41

Холодильная витрина Koreco VRX 955-380 (395II) предназначена для демонстрации, охлаждения и кратковременного хранения салатов, закусок, ингредиентов для пиццы и т.д. на предприятиях общественного питания и торговли. Корпус выполнен из нержавеющей стали AISI 304, крышка - из закаленного стекла со специальным крепежом.

Модель совместима с холодильным столом для пиццы SPZ4001.

Гастроемкости приобретаются отдельно.

Особенности:

- Компрессор Aspera / Zanussi
- Статическое охлаждение

- Холодильный агрегат располагается справа
- Электронный термостат с LED-индикатором, отображающим текущую температуру
- Проваренные закругленные углы и дно с дренажным отверстием облегчают процесс ухода
- Экологически безопасные материалы высокого качества

Дополнительные характеристики:

- Вместимость: 3x GN 1/3

- Глубина гастроемкостей: 150 мм
- Хладагент: R134a
- Размер камеры: 600x305x155 мм
- Габариты в упаковке: 1040x440x320 мм

Опции (заказываются отдельно):

- Левое расположение холодильного агрегата

Цена, указанная в данном коммерческом предложении, действительна 1 день.
Цены указаны с учетом НДС.