COMPLEX TRADE
Профессиональное оборудование для кухни

8-495-542-29-00
125212, Москва, Кронштадтский б-р, 7а

Коммерческое предложение от 02.06.2025

Витрина холодильная Koreco VRX 1200-330 (335I)

Цена с НДС: 44 949 руб.

Артикул: **564121**

Под заказ

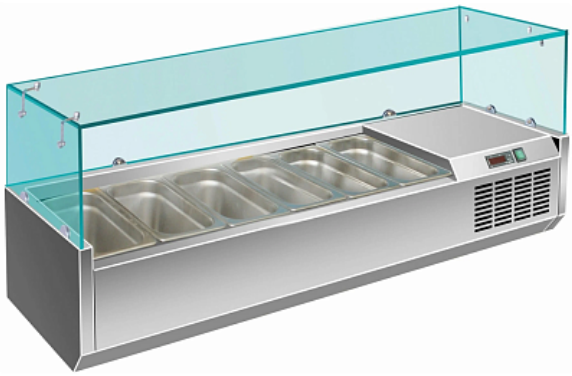

Гарантия	12 мес.
Страна-производитель	Ю. Корея
Температурный режим, °C	от 4 до 8
Исполнение	со стеклом
Тип охлаждения	статическое
Кол-во гастроемкостей	5
Подключение, В	220
Мощность, кВт	0.18
Ширина, мм	1200
Глубина, мм	335
Высота, мм	225
Вес (без упаковки), кг	41
Вес (с упаковкой), кг	46

Холодильная витрина Koreco VRX 1200-330 (335I) предназначена для демонстрации, охлаждения и кратковременного хранения салатов, закусок, ингредиентов для пиццы и т.д. на предприятиях общественного питания и торговли. Корпус выполнен из нержавеющей стали AISI 304, крышка - из закаленного стекла со специальным крепежом.

Гастроемкости приобретаются отдельно.

Особенности:

- Компрессор Aspera / Zanussi
- Статическое охлаждение

- Холодильный агрегат располагается справа
- Электронный термостат с LED-индикатором, отображающим текущую температуру
- Проваренные закругленные углы и дно с дренажным отверстием облегчают процесс ухода
- Экологически безопасные материалы высокого качества

Дополнительные характеристики:

- Вместимость: 5x GN 1/4
- Глубина гастроемкостей: 150 мм
- Хладагент: R134a

- Размер камеры: 845x245x155 мм
- Габариты в упаковке: 1290x390x310 мм

Опции (заказываются отдельно):

- Левое расположение холодильного агрегата

Цена, указанная в данном коммерческом предложении, действительна 1 день.
Цены указаны с учетом НДС.