COMPLEX TRADE
Профессиональное оборудование для кухни

8-495-542-29-00
125212, Москва, Кронштадтский б-р, 7а

Коммерческое предложение от 03.06.2025

Витрина холодильная Cooleq VRX 2000/380

Цена с НДС: 52 201 руб.

Артикул: **426616**

Под заказ

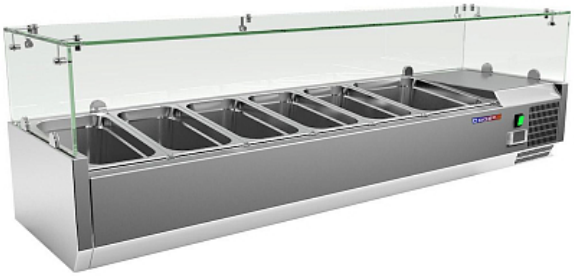

Гарантия	6 мес.
Страна-производитель	Китай
Температурный режим, °C	от 2 до 8
Исполнение	со стеклом
Тип охлаждения	статическое
Кол-во гастроемкостей	9
Подключение, В	220
Мощность, кВт	0.15
Ширина, мм	2000
Глубина, мм	395
Высота, мм	435
Вес (без упаковки), кг	49
Вес (с упаковкой), кг	53.9

Холодильная витрина Cooleq VRX 2000/380 используется на предприятиях общественного питания, торговли и пищевых производствах для демонстрации, охлаждения и кратковременного хранения салатов и различных закусок. Оборудование оснащено цифровым термостатом и индикаторами охлаждения и работы. Материал корпуса - высококачественная нержавеющая сталь.

Гастроемкости в комплект не входят.

Технические характеристики:

- Статическое охлаждение
- Температурный режим: от 2 до 8 °C
- Вместимость: 9xGN 1/3
- Количество хладагента: 35 г
- Габариты без стекла: 200x395x240 мм
- Габариты в упаковке: 2090x460x460 мм
- Холодильный агрегат: встроенный
- Хладагент: R600

Цена, указанная в данном коммерческом предложении, действительна 1 день.
Цены указаны с учетом НДС.