COMPLEX TRADE
Профессиональное оборудование для кухни

8-495-542-29-00
125212, Москва, Кронштадтский б-р, 7а

Коммерческое предложение от 11.08.2025

Гриль для шаурмы Tatra TDM E 3BW

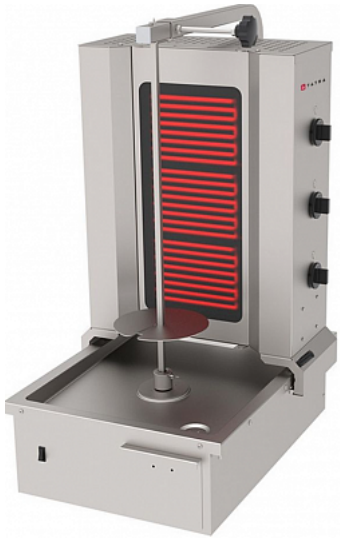

Цена с НДС: 122 603 руб.

Артикул: **247094**

Под заказ

Гарантия	12 мес.
Страна-производитель	Турция
Тип подключения	электричество
Количество зон нагрева	3
Загрузка, кг	40
Привод	ручной
Тип нагрева	Керамический
Подключение, В	380
Мощность, кВт	4.8
Ширина, мм	545
Глубина, мм	690
Высота, мм	951
Вес (без упаковки), кг	45
Вес (с упаковкой), кг	59

Гриль для шаурмы Tatra TDM E 3BW используется на предприятиях общественного питания, торговли и пищевых производствах для приготовления большого количества блюд из мяса и рыбы, начинки из рубленного мяса для шаурмы и др. Управление при помощи электромеханической панели. Гриль управляется при помощи нижнего привода вращения вертела и оснащен емкостью для сбора жира. Материал корпуса - нержавеющая сталь, нагревательные элементы защищены стеклокерамическим покрытием.

Технические характеристики:

- Максимальная загрузка мяса: 40 кг
- Лоток для сбора мяса с подогревом
- Система индивидуального управления каждой зоной нагрева с двумя уровнями мощности (min-max)
- Привод обеспечивает вращение вертела в обе стороны
- Нагревательные элементы защищены термостойким стеклом
- Корпус гриля с нагревательными элементами перемещается вперед и назад для настройки аппарата в зависимости от количества мяса
- Габариты в упаковке: 640x770x1170 мм

Цена, указанная в данном коммерческом предложении, действительна 1 день.

Цены указаны с учетом НДС.