COMPLEX TRADE
Профессиональное оборудование для кухни

+7 495 128-05-00
125212, Москва, Кронштадтский б-р, 7а

Коммерческое предложение от 28.11.2026

Зонт вытяжной Gastrolux ЗВП-2008

Цена с НДС: 47 451 руб.

Артикул: **896113**

Под заказ

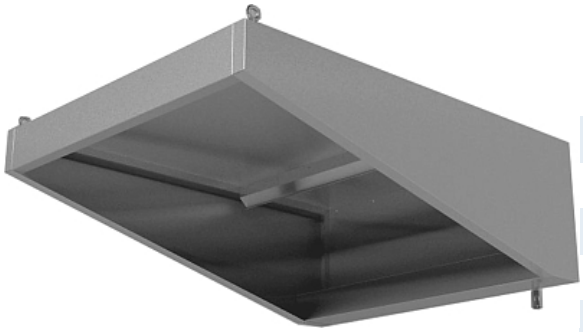

Страна-производитель	Россия
Тип установки	пристенный
Тип	вытяжной
Ширина, мм	2000
Глубина, мм	800
Высота, мм	400
Вес (без упаковки), кг	38.4
Вес (с упаковкой), кг	42.2

Вытяжной зонт Gastrolux ЗВП-2008 предназначен для очищения и удаления горячего воздуха, запаха и дыма на предприятиях общественного питания и торговли. Зонт устанавливается над тепловым оборудованием. Модель оснащена жироулавливающими фильтрами и единым герметичным лотком со сливным краном.

Особенности:

- Без мотора
- Прямая перфорация зоны притока на нижней панели упрощает санитарную обработку
- Возможна комплектация монтажным набором
- Возможно изготовление нестандартных размеров

Опции (заказываются отдельно):

- Вытяжное отверстие, фланец 50 мм
- Подсветка
- Сливной кран
- Монтажный комплект для пристенного зонта
- Жироулавливающий фильтр 395x395 мм
- Жироулавливающий фильтр 495x395 мм

Цена, указанная в данном коммерческом предложении, действительна 1 день.
Цены указаны с учетом НДС.