COMPLEX TRADE
Профессиональное оборудование для кухни

8-495-542-29-00
125212, Москва, Кронштадтский б-р, 7а

Коммерческое предложение от 22.06.2025

Мармит для картофеля фри КАМИК МФ-324909

Цена с НДС: 234 259 руб.

Артикул: **150114**

Под заказ

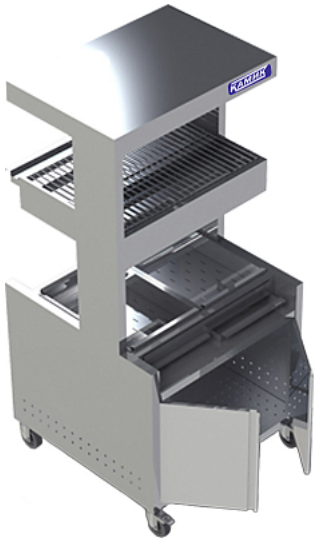

Гарантия	12 мес.
Страна-производитель	Россия
Тип установки	напольный
Температурный режим, °C	50
Подключение, В	220
Мощность, кВт	1
Ширина, мм	700
Глубина, мм	860
Высота, мм	1830
Вес (без упаковки), кг	88
Вес (с упаковкой), кг	96

Мармит КАМИК МФ-324909 используется на предприятиях общественного питания и торговли для кратковременного хранения, демонстрации, поддержания в теплом состоянии и последующей фасовки готового картофеля фри. Модель оснащена распашными дверями, 2 тепловыми полками и подсветкой с галогенными лампами. Лотки для картофеля выполнены из нержавеющей стали AISI 430 толщиной 1,5 мм, корпус и остальные части изделия - из нержавеющей стали AISI 430 толщиной 1 мм.

Дополнительные характеристики:

- Количество ламп: 8
- Профиль: 40x40 мм

Цена, указанная в данном коммерческом предложении, действительна 1 день.
Цены указаны с учетом НДС.